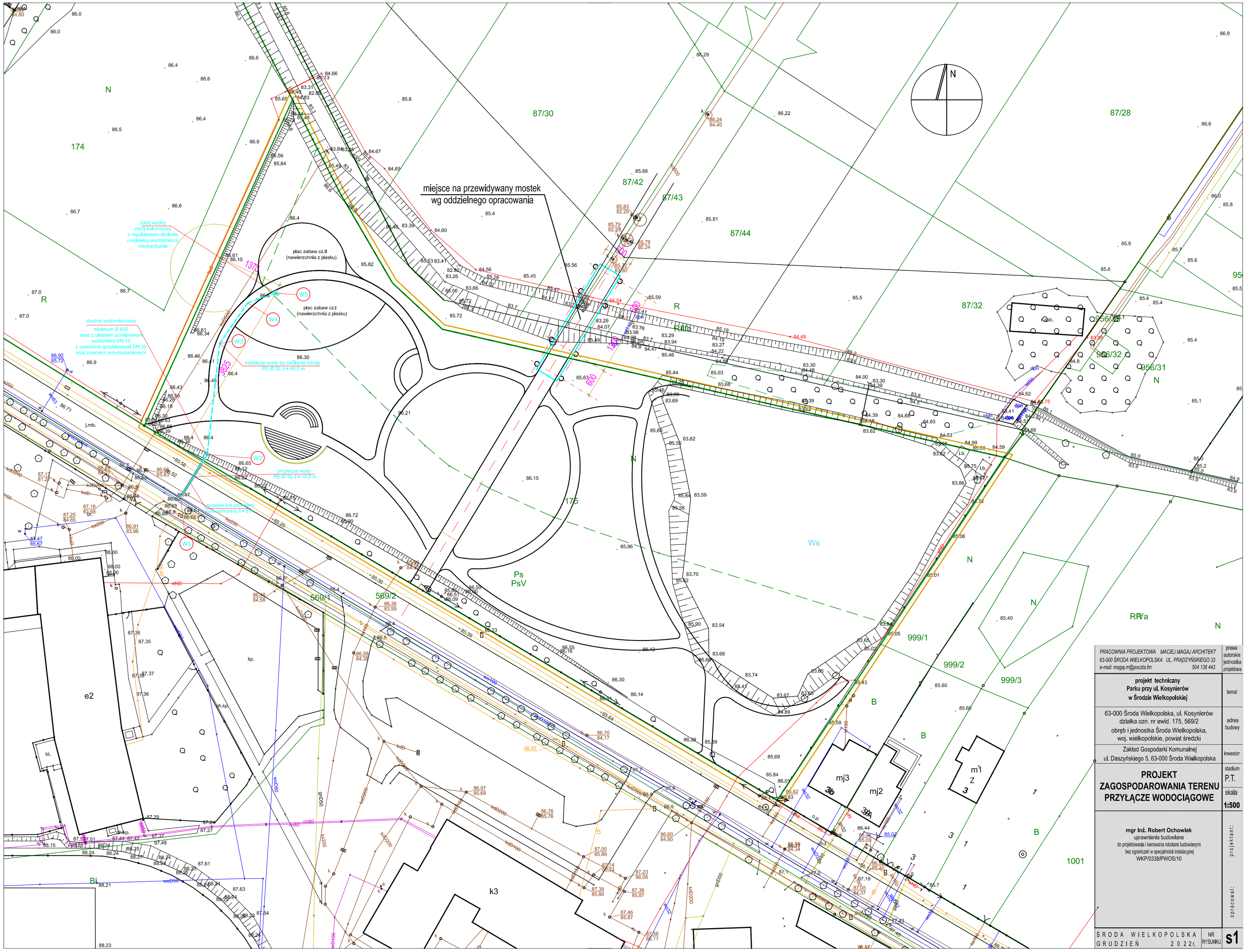

PRACOWNIA PROJEKTOWA MACIEJ MAGAJ ARCHITEKT 63-000 ŚRODA WIELKOPOLSKA UL. PRĄDZYŃSKIEGO 33 e-mail: magaj.m@poczta.fm 504 136 443	prawa autorskie jednostka projektowa
projekt techniczny **Parku przy ul. Kosynierów** **w Środzie Wielkopolskiej**	temat
63-000 Środa Wielkopolska, ul. Kosynierów działka ozn. nr ewid. 175, 569/2 obręb i jednostka Środa Wielkopolska, woj. wielkopolskie, powiat średzki	adres budowy
Zakład Gospodarki Komunalnej ul. Daszyńskiego 5, 63-000 Środa Wielkopolska	inwestor
PROJEKT **ZAGOSPODAROWANIA TERENU** **PRZYŁĄCZE WODOCIĄGOWE**	stadium P.T. skala **1:500**
mgr inż. Robert Ochowiak uprawnienia budowlane do projektowania i kierowania robotami budowlanymi bez ograniczeń w specjalności instalacyjnej WKP/0338/PWOS/10	projektant: opracował:
ŚRODA WIELKOPOLSKA GRUDZIEŃ 2022r.	NR RYSUNKU **s1**